

# Softland ERP //

LA SOLUCIÓN DE SOFTWARE EMPRESARIAL DIRIGIDA  
A LA EMPRESA LATINOAMERICANA

## ¿Por qué hacemos la diferencia?

### **Somos el software empresarial No. 1 de Latinoamérica.**

- Contamos con presencia local en 10 países de la región y atendemos más de 35.000 clientes en 19 países. Somos una empresa 100% enfocada en Latinoamérica.
- Entendemos las necesidades fiscales, legales y laborales de las empresas ubicadas en nuestro mercado. Softland ERP está realmente adaptado a los requerimientos y normas de cada país y brinda una solución real dentro del producto, sin recurrir a parches o soluciones de terceros.

### **Somos la solución de software empresarial más completa del mercado.**

- Softland ERP brinda una integración total, incluyendo más módulos propios que los otros productos equivalentes en el mercado. Además de los componentes usuales en las áreas: Financiera, Comercial, Industrial y Operaciones, Softland ERP incluye otras soluciones propias en temas en que otros fabricantes tienen que recurrir a soluciones de terceros. Algunos ejemplos son activos fijos, control de nómina, recursos humanos, facturación en ruta y punto de venta, entre otros.

### **Somos el producto que le ofrece la mejor relación costo / beneficio.**

- La inversión inicial con Softland ERP y los costos de mantenimiento y crecimiento son los más competitivos en productos de su tipo.
- Cuando se comparan inversiones equivalentes, Softland usualmente ofrece más componentes y mejores soluciones.
- Los costos de adquisición de usuarios adicionales y mantenimiento de Softland son menores en comparación con otros productos equivalentes en el mercado.

### **Somos la solución que se adapta a cualquier tamaño y tipo de negocio.**

- Contamos con soluciones a la medida de nuestros clientes, es decir integrales, modulares y escalables.
- Contamos con modelos de implementación que se adaptan a las necesidades de cada empresa: exprés, preconfigurado y estándar.

**Softland**ERP BUSINESS

- Precio preferencial por usuario
- Máximo 10 usuarios

**Softland**ERP ADVANCED

- Paquete desde 10 usuarios
- Crecimiento ilimitado



## Conozca las áreas que componen Softland ERP

### Área Financiera



### Área Comercial



### Área Recursos Humanos & Nómina

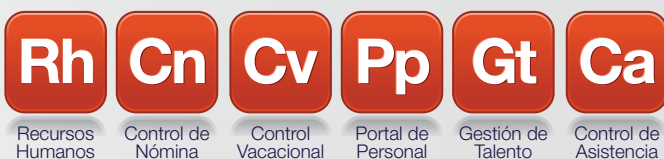

### Área Industrial



### Área Operaciones



### Área de Gestión



### Herramientas

#### Complementarias:

- Softland Asistente Virtual de Configuración
- Softland Cargador Dinámico
- Softland Consultor Técnico Virtual
- Softland-MS Excel Add-In

## Composición de paquetes, como adquirirlos

	Cg	Cp	Cc	Cb	Af	Co	Ci	Fa	Ev	Ap	Pc	Py	Rh	Cn	Cv	Sa
Paquete Financiero	<input checked="" type="checkbox"/>	<input checked="" type="checkbox"/>	<input checked="" type="checkbox"/>	<input checked="" type="checkbox"/>	<input checked="" type="checkbox"/>											<input checked="" type="checkbox"/>
Paquete Facturación			<input checked="" type="checkbox"/>				<input checked="" type="checkbox"/>	<input checked="" type="checkbox"/>	<input checked="" type="checkbox"/>							<input checked="" type="checkbox"/>
Paquete Comercial	<input checked="" type="checkbox"/>	<input checked="" type="checkbox"/>	<input checked="" type="checkbox"/>	<input checked="" type="checkbox"/>	<input checked="" type="checkbox"/>	<input checked="" type="checkbox"/>	<input checked="" type="checkbox"/>	<input checked="" type="checkbox"/>	<input checked="" type="checkbox"/>							<input checked="" type="checkbox"/>
Paquete Industrial	<input checked="" type="checkbox"/>	<input checked="" type="checkbox"/>	<input checked="" type="checkbox"/>	<input checked="" type="checkbox"/>	<input checked="" type="checkbox"/>	<input checked="" type="checkbox"/>	<input checked="" type="checkbox"/>	<input checked="" type="checkbox"/>	<input checked="" type="checkbox"/>	<input checked="" type="checkbox"/>	<input checked="" type="checkbox"/>					<input checked="" type="checkbox"/>
Paquete Proyectos	<input checked="" type="checkbox"/>	<input checked="" type="checkbox"/>	<input checked="" type="checkbox"/>	<input checked="" type="checkbox"/>	<input checked="" type="checkbox"/>	<input checked="" type="checkbox"/>	<input checked="" type="checkbox"/>	<input checked="" type="checkbox"/>	<input checked="" type="checkbox"/>			<input checked="" type="checkbox"/>				<input checked="" type="checkbox"/>
Paquete Industrial + Proyectos	<input checked="" type="checkbox"/>	<input checked="" type="checkbox"/>	<input checked="" type="checkbox"/>	<input checked="" type="checkbox"/>	<input checked="" type="checkbox"/>	<input checked="" type="checkbox"/>	<input checked="" type="checkbox"/>	<input checked="" type="checkbox"/>	<input checked="" type="checkbox"/>	<input checked="" type="checkbox"/>	<input checked="" type="checkbox"/>	<input checked="" type="checkbox"/>				<input checked="" type="checkbox"/>
Paquete Recursos Humanos													<input checked="" type="checkbox"/>	<input checked="" type="checkbox"/>	<input checked="" type="checkbox"/>	<input checked="" type="checkbox"/>



## Otras Características

- **Herramientas adicionales.** Softland ERP adicionalmente ofrece herramientas estratégicas como **CRM** (*Customer Relations Management*), diseñado para las áreas de mercadeo, ventas y servicio al cliente, **aplicaciones web** (Portal de Personal), **aplicaciones móviles** (Facturación en Ruta) y el módulo **Control de Proyectos**, dirigido al sector de construcción, permitiendo llevar un seguimiento adecuado y exacto al presupuesto establecido.
- **Multicompañía.** Permite el **manejo de múltiples empresas** en forma individual, así como efectuar consolidaciones contables de compañías.
- **Información en línea.** Permite manejar la información de **varios períodos**, ofreciendo al usuario la posibilidad tanto de trabajar distintos meses en forma paralela como obtener estadísticas para análisis, de acuerdo a los privilegios que les han sido asignados.
- **Seguridad.** El esquema ofrecido por el ERP permite **asignar permisos** a los usuarios, procesos y funciones específicas, tanto a nivel individual como grupal, determinado en los Perfiles de Usuarios.
- **Base de Datos SQL Server / Oracle.** Confiable y eficiente, diseñada para resolver los requisitos más exigentes de la empresa, manejando **volúmenes ilimitados** de información.
- **Amigable.** Softland ERP tiene una **interfaz sencilla y fácil de usar**, con opciones intuitivas y una navegación agradable a la vista.
- **Personalización.** Softland ERP es fácil de personalizar, con alternativas para agregar campos, tablas y reportes sin necesidad de programación y de incorporar opciones configurables y pequeños desarrollos sin afectar la base del producto.
- **Certificaciones.** **ISO 9001:2008** en las áreas de servicio y en el área de desarrollo rige sus procesos según el reconocido modelo de **CMM** (Capability Maturity Model).



## Área Financiera//

**Cg**

Contabilidad General

**Cc**

Cuentas por Cobrar

**Cp**

Cuentas por Pagar

**Cb**

Control Bancario

**Af**

Activos Fijos

**Pr**

Presupuesto Financiero

**Cr**

Control Presupuestal

**Ch**

Caja Chica

**Cf**

Flujo de Caja

# Área Financiera//

El Área Financiera de Softland ERP fue creada pensando en las necesidades de las empresas que requieren un software robusto para manejar su información financiera contable. Cumplimos con las normas internacionales de información financiera y con las prácticas locales. El sistema incorpora en su diseño las mejoras prácticas de negocio, las cuales ayudan a las empresas a ser más productivas en sus operaciones, al conseguir mayores niveles de eficiencia para competir exitosamente en un mercado cada vez más globalizado.



## Contabilidad General

*Efícaz solución para la gestión financiera contable*

Adaptada para cumplir con las normas internacionales de información financiera y las prácticas locales, su estructura se basa en catálogos configurables de cuentas contables y centro de costos, así como en la alta integración con el resto del sistema, que permite obtener la información necesaria de forma oportuna. Entre sus principales características destacan: el cumplimiento de estándares internacionales de contabilidad; reexpresión real y en línea de contabilidad, tanto en dólares como en moneda local (bajo estándares de las NIIF); manejo de unidades estratégicas de negocio (UEN) o centros de costos; así como la automatización de procesos importantes, tales como la combinación de varias compañías, cierres anuales y cuadro de auxiliares.



## Cuentas por Cobrar

*Efectiva solución para la administración de la cobranza*

Permite llevar un completo control de las cuentas por cobrar, efectuar cobranzas y obtener una serie de reportes con el fin de lograr una adecuada administración de la cartera. Permite un manejo de documentos de distintos tipos y monedas, así como realizar procesos automáticos como la carga masiva de documentos para cobradores, envío electrónico de estados de cuenta, generación del diferencial cambiario y el cálculo de intereses en mora. Cuentas por Cobrar se integra con las distintas modalidades de Facturación, Control Bancario, Flujo de Caja y Contabilidad.



## Cuentas por Pagar

*Eficiente administración de sus cuentas por pagar*

Permite generar el detalle de las cuentas por pagar, emitir cheques o transferencias y proyectar los pagos a realizar. El módulo facilita el manejo de documentos de distintos tipos y monedas, realizar distintos reportes y consultas como proyecciones de vencimiento, estado de las cuentas por pagar, entre otros. Por otro lado, le permite la administración de retenciones, pagos parciales, diferencial cambiario y otros procesos importantes.

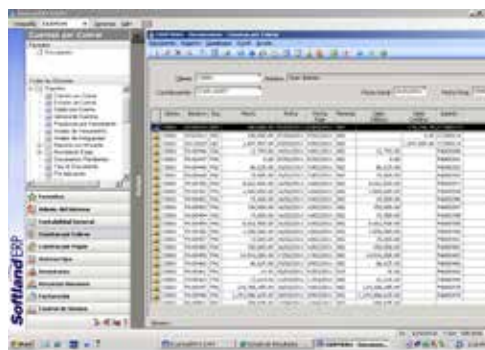

## Control Bancario

*Control detallado de sus cuentas bancarias*

Permite una adecuada administración de sus cuentas bancarias, integrando las transacciones de todo el sistema y conciliándolo con la información del estado de cuenta de cada banco. Control Bancario se integra con los módulos de Cuentas por Pagar, Cuentas por Cobrar, Caja Chica y Control de Nómina. El módulo le facilita el manejo de cuentas en cualquier moneda con su respectiva conversión entre moneda local y dólares. También puede realizar la emisión de cheques y transferencias.



## Área Financiera//



**Cg**

Contabilidad  
General

**Cc**

Cuentas por  
Cobrar

**Cp**

Cuentas por  
Pagar

**Cb**

Control  
Bancario

**Af**

Activos Fijos

**Pr**

Presupuesto  
Financiero

**Cr**

Control  
Presupuestal

**Ch**

Caja Chica

**Cf**

Flujo de  
Caja



# Área Financiera//

**Af**

## Activos Fijos

*Detalle actualizado de los activos de la empresa*

Apoyo para administrar la información monetaria, no monetaria y las mejoras de los activos que forman parte de la empresa. El módulo le facilita el manejo de la información contable de los activos (en moneda local y en dólares), así como múltiples tipos de depreciación y reevaluación. Por otro lado, le proporciona el control de movimientos, ubicaciones y responsables de activos.

**Ch**

## Caja Chica

*Control operativo de las transacciones de caja chica*

Ofrece un registro de las transacciones de caja chica integrado al resto del sistema. Entre las principales características del módulo están: el manejo de múltiples cajas chicas en diferentes monedas, el control y liquidación de vales, así como un detalle de las transacciones por concepto y por centro de costo.

**Pr**

## Presupuesto Financiero

*Registro y seguimiento del presupuesto*

Permite el registro del presupuesto, tanto en moneda local como en dólares, y una comparación con la actuación real en las cuentas presupuestadas. Facilita llevar el presupuesto por cuentas y por centro de costo, así como realizar una comparación entre lo presupuestado y la actuación real en cualquier momento del mes o del año.

**Cf**

## Flujo de Caja

*Proyección de entradas y salidas de efectivo*

Proporciona distintos escenarios para proyectar y tomar decisiones relacionadas con el flujo de caja. Entre las principales características del módulo están: la definición de rubros que participan en cada flujo de caja, la comparación entre los flujos proyectados y los reales, su capacidad para el registro manual y/o carga de proyecciones de rubros a través de Excel. Este módulo se integra con otros del ERP.

**Cr**

## Control Presupuestal

*Registro y control en la gestión del presupuesto*

Realiza el registro del presupuesto y la gestión en su ejecución. El módulo le facilita llevar el presupuesto por partidas y por centro de costo, así como realizar la gestión de la aprobación y ejecución del presupuesto. Por otro lado, le proporciona reportes de gestión del presupuesto contra la actuación real.



## Área Comercial//



**Fa**

Facturación

**Fe**

Facturación  
Electrónica

**Pos**

Punto de  
Venta

**Fr**

Facturación  
en Ruta

**Pv**

Pronóstico  
de Ventas

**Fc**

Facturación  
de Contratos

**Ev**

Estadística  
de ventas

**CrM**

Softland CRM

# Área Comercial//

El Área Comercial de Softland ERP está orientada a satisfacer las necesidades de empresas en sus áreas de venta y promoción. Con una altísima flexibilidad, la empresa puede administrar sus reglas de negocio, realizar un proceso de venta por múltiples canales y monitorear las estadísticas de venta de forma detallada según las variables involucradas.

**Fa**

## Facturación

*Efectiva solución que permite comercializar productos de múltiples formas*

Lleva un preciso control de todos los movimientos relativos a las ventas, obteniendo las estadísticas necesarias para la toma oportuna de decisiones. Entre las principales características del módulo destacan: la facilidad de realizar listas y modelos de precios, en moneda local y en dólares; la gestión de descuentos, promociones y bonificaciones, así como realizar reservaciones, validación del crédito y validación de márgenes de ganancia desde el pedido. Este módulo le permite tener distintas opciones como: pagos a plazo, registro de garantías y fiadores, remisiones y despachos y la emisión de factura electrónica en los países donde se requiera.

**Fe**

## Facturación Electrónica

*Cumplimiento efectivo de la normativa en el mismo producto*

Softland ERP permite la emisión de la factura electrónica según la legislación y normas tributarias de cada país, sin necesidad de recurrir a productos de terceros ni incurrir en costos adicionales. En los países donde existen otros requerimientos, como por ejemplo las impresoras fiscales, Softland ERP también los soporta como parte de la solución.

**Pos**

## Punto de Venta

*Ágil solución para la gestión de ventas al público*

Permite efectuar las ventas en cada uno de los puntos de venta, con todas las funciones necesarias para una rápida atención a los clientes, trabajando en línea con la central o fuera de línea. El módulo de Punto de Venta le facilita la integración con dispositivos como lectores de códigos de barras y pantallas táctiles, la administración de apartados, pagos en distintas monedas y modalidades y la posibilidad de realizar ventas a crédito. Es una excelente herramienta para optimizar una rápida gestión de facturación y cobro.

**Fr**

## Facturación en Ruta

*Registro de las ventas en el lugar donde ocurren*

Apoya a los colaboradores que visitan clientes para registrar su gestión de forma directa, con información relevante y de una manera ágil. El módulo le da la posibilidad de manejar venta en ruta o preventa, llevar un registro de visitas, pedidos, facturas, cobros, depósitos, tomas físicas, entre otros, de manera remota. También sincroniza desde cualquier ubicación y con distintas posibilidades (Internet, red inalámbrica, llamada telefónica, conexión directa). Es un excelente complemento en la gestión de cobro.



## Área Comercial//



**Fa**

Facturación

**Fe**

Facturación  
Electrónica

**Pos**

Punto de  
Venta

**Fr**

Facturación  
en Ruta

**Pv**

Pronóstico  
de Ventas

**Fc**

Facturación  
de Contratos

**Ev**

Estadística  
de ventas

**CrM**

Softland CRM

# Área Comercial//

**Pv**

## **Pronóstico de Ventas**

*Pronósticos con múltiples variables y combinaciones*

Permite generar múltiples pronósticos a partir de estadísticas de ventas e inventario. El módulo le asiste en la realización de pronósticos múltiples agrupados por distintas variables, tales como: por artículo, clasificación, zona, entre otros. Por otro lado, le ayuda a planificar las variables de agrupación, base a utilizar y periodo de tiempo configurable. Es una herramienta ideal para obtener una base estadística a la hora de elegir el escenario con la menor desviación estándar.

**Ev**

## **Estadísticas de Venta**

*Reportes personalizados con el detalle que se desee*

Permite configurar y generar distintos reportes a partir de la información de ventas. Entre las principales características del módulo destacan: los reportes configurables de forma amigable y sencilla (por vendedor, familia, cliente y artículo) y la disponibilidad del detalle de la información de ventas con toda la historia registrada en el sistema y seguridad en cada reporte.

**Fc**

## **Facturación de Contratos**

*Automatización de la facturación recurrente*

Permite registrar distintos contratos y automatizar su facturación. El módulo le ayuda a llevar un registro de los contratos con diferentes periodicidades y la generación automática de estos, según sus fechas de facturación, y recálculo de las fechas de facturación una vez realizado el proceso. También le facilita la facturación en lote de contratos.

**CrM**

## **CRM**

*Control de todas las interacciones y compromisos con sus clientes*

Permite un seguimiento integral de sus clientes, registrando todas las actividades y dando seguimiento a los compromisos adquiridos. Entre las principales características del módulo están: el control de los procesos de venta e interacciones por cliente, los compromisos y flujos de actividades configurables, así como la generación de encuestas y campañas de mercadeo configurables.



## Área Operaciones//

**Co**

Compras

**Ci**

Control de  
Inventario

**Am**

Administración  
del Mantenimiento

**Py**

Control de  
Proyectos



# Área Operaciones//

El Área de Operaciones de Softland incluye los módulos asociados a la parte operativa de la empresa, es decir, de su funcionamiento. Una de sus principales funciones consiste en administrar todos los recursos requeridos para producir los bienes y/o servicios que vende la empresa, es decir, desde la compra y el control del inventario, hasta el mantenimiento de los equipos, entre otros. Igualmente brinda una solución de control de proyectos, dirigida a aquellas empresas que requieren registrar los presupuestos y el control de estos.



## Compras

*Gestión de compras locales e importaciones*

Podrá efectuar el registro y seguimiento detallado de todas las compras realizadas. El módulo le facilita el registro de precios de compra por proveedor, así como el registro y seguimiento de solicitudes de compra, órdenes de compra, embarques y liquidaciones; la gestión de la autorización de órdenes de compra por departamento y monto; y el manejo de órdenes de compra y documentos de importación en múltiples monedas.



## Administración del Mantenimiento

*Control de equipos y órdenes de trabajo*

Complemento ideal para llevar un control del mantenimiento en los equipos de la empresa. El módulo se integra con los de Control de Inventario, Recursos Humanos y Contabilidad. Le permite calendarizar las labores de mantenimiento, tanto correctivo como preventivo, llevar un control detallado de las órdenes de trabajo, así como realizar múltiples consultas y reportes de los costos de mantenimiento por equipo, tipo y centros de costo.



## Control de Inventario

*Control detallado de los inventarios*

Permite llevar un control, en las distintas bodegas, de las entradas y salidas de mercadería; maneja adecuadamente los niveles de inventario y entrega toda la información para su debida administración. Entre las principales características del módulo destacan: el manejo de lotes, series, múltiples bodegas y ubicaciones de las transacciones; el costeo del inventario, tanto en dólares como en moneda local; la integración con los sistemas que generen movimientos de inventario; la gestión de los procesos importantes como toma física, clasificación ABC y conciliación con contabilidad. También le facilita las consultas y generación de reportes de valoración y ubicación de los inventarios.



## Control de Proyectos

*Información integrada entre proyectos y administración*

Permite registrar los presupuestos de los proyectos y controlar su ejecución real desde las transacciones operativas. Entre sus principales características destacan: el control de todas las etapas del proyecto y los gastos involucrados; la integración real entre el presupuesto de cada proyecto con los sistemas transaccionales (inventario, nómina, contabilidad); el registro del avance de obra, en cantidades o porcentajes. También posee la capacidad de consultar y hacer reportes de avance y la comparación entre lo presupuestado y lo real, sus variaciones, entre otros.



## Área Recursos Humanos & Nómina//

**Rh**

Recursos  
Humanos

**Cn**

Control de  
Nómina

**Cv**

Control  
Vacacional

**Pp**

Portal de  
Personal

**Gt**

Gestión de  
Talento

**Ca**

Control de  
Asistencia





# Área de Recursos Humanos y Nómina//

El Área de Recursos Humanos & Nómina de Softland ERP está orientada a satisfacer las necesidades de todo tipo de empresas, desde transnacionales hasta locales, que deben mantener un firme control sobre su activo más importante: el recurso humano.

Permite un manejo flexible de todos los cálculos involucrados en los procesos de nómina, así como gestionar procesos clave de recursos humanos, como reclutamiento y selección, evaluación, capacitación y gestión de expediente. Softland ERP Recursos Humanos & Nómina es un excelente complemento para cualquiera de las otras áreas de Softland ERP y también puede ser usado integrándose a otros sistemas administrativos.



## Recursos Humanos

*Facilita y optimiza la gestión interna de recursos humanos*

Permite el registro y control de la información relacionada con los colaboradores. Entre las principales características del módulo destacan: la creación de catálogos para especificar grados académicos, ausencias, contratos y acciones de personal. Brinda la facilidad de realizar aumentos masivos de salarios, llevar el registro de todas las acciones de personal, generar diversos reportes y realizar de forma automática la generación de asientos contables para los procesos de liquidaciones por pagar, cheques y liquidaciones de colaboradores.



## Control Vacacional

*Facilita el cálculo de vacaciones de los colaboradores*

El módulo está orientado a generar las acciones de personal respectivas para la actualización periódica del saldo de vacaciones de cada uno. Facilita la generación y procesamiento de las solicitudes de vacaciones. Utiliza un esquema de saldos de vacaciones por año, así como un saldo de vacaciones adicional para que las empresas puedan controlar días adicionales por bonificaciones, premios o antigüedad. Se integra con el módulo de Recursos Humanos para la actualización de acciones de personal y acumulación de vacaciones por cada colaborador.



## Control de Nómina

*Agiliza el manejo seguro de las nóminas (planillas)*

Se amolda a los requerimientos de cada empresa y a las diferentes legislaciones internacionales, al presentar gran flexibilidad para la definición y especificación de los conceptos de salario de colaboradores. El módulo le ayuda a definir diferentes tipos de planillas dentro de una misma empresa, realizar los cálculos de las nóminas de forma independiente y la asociación con los centros de costo y cuentas contables requeridas por la empresa. Control de Nómina (planillas) se integra con los módulos de Recursos Humanos y Control Bancario.



## Portal de Personal

*Permite que los colaboradores puedan interactuar con el sistema vía una interfaz web para uso en Intranet*

Permite ingresar y verificar saldos de vacaciones, además de consultar, generar, rechazar y aprobar solicitudes. Posibilita el ingreso de distintas solicitudes por parte de los colaboradores, según tipos y privilegios definidos por el cliente. Ofrece acceso a la información general del empleado y puede realizar consultas de acciones de personal aplicadas y activos fijos asignados al colaborador.



## Área Recursos Humanos & Nómina//

**Rh**

Recursos  
Humanos

**Cn**

Control de  
Nómina

**Cv**

Control  
Vacacional

**Pp**

Portal de  
Personal

**Gt**

Gestión de  
Talento

**Ca**

Control de  
Asistencia



## Área de Recursos Humanos y Nómina//



### Control de Asistencia

*Registra y controla la asistencia de los trabajadores de manera ágil y precisa*

La solución brinda información para el pago de sueldos o salarios, según lo registrado por el reloj, marcaciones y/o ingresos manuales. El módulo le permite una fácil carga de marcas de ingreso y salida desde archivos planos. Le brinda la posibilidad de tener un reloj marcador virtual desde la propia aplicación, el procesamiento de las marcas de entrada y salida con las reglas de cada país y tipo de horario para calcular y determinar horas a pagar, así como la programación y su manejo. Control de Asistencia se integra con Control de Nómina.



### Gestión de Talento

*Procesa y administra de forma interactiva procesos clave de gestión de recursos humanos*

Por medio de varias herramientas, incluido un portal web, gestiona procesos de reclutamiento y selección, capacitación y evaluación del desempeño. Entre las principales características del módulo destacan: la utilización de un portal WEB de registro de oferentes, así como para el gestor de recursos humanos, la programación y el manejo de capacitaciones y el registro y evaluación de competencias.



## Área Industrial//

**Pc**

Producción  
y Costos

**Ap**

Administración  
de Producto

**Pm**

Plan Maestro  
de Producción

**Rm**

Requerimiento  
de Materiales



# Área Industrial//

El Área Industrial de Softland ERP fue diseñada para satisfacer los requerimientos tecnológicos de las empresas con procesos de manufactura que se pueden controlar por medio de órdenes de producción. Satisface las necesidades de empresas industriales que requieren una estricta medición sobre el desempeño y los costos de sus procesos de producción, integrándolos de forma adecuada a las otras áreas de la empresa.

**Pc**

## Producción y Costos

*Permite controlar las órdenes de producción*

Satisface los requerimientos tecnológicos de las empresas con procesos de manufactura que se pueden controlar por medio de órdenes de producción. Dentro de sus principales características destacan: el manejo de órdenes de producción y lotes; la trazabilidad en los procesos de producción, materias primas y productos terminados; el control integral del costo de los materiales, mano de obra y gastos indirectos de fabricación; la explosión de materiales por orden y la comparación entre estimados y reales.

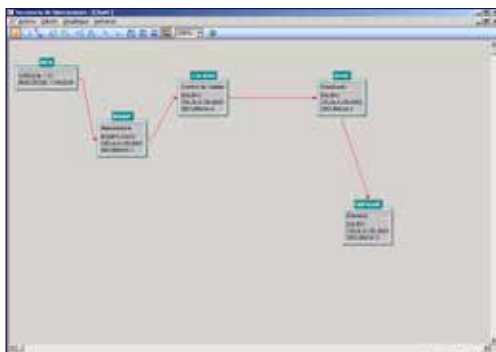

**Ap**

## Administración del Producto

*Diseño y costeo teórico de los productos*

Permite diseñar estructuras de manufactura con los distintos elementos a considerar en la fabricación de un producto. Entre las principales características del módulo destacan: el diseño por producto y por operación de sus componentes de materiales, mano de obra y gastos indirectos; costeo teórico del producto para obtener su costo estándar; relaciones entre productos, subproductos y productos semielaborados y la elaboración de reportes de los componentes y costos por producto.

**Pm**

## Plan Maestro de Producción

*Cálculo de las necesidades de producción a partir de la demanda*

Proporciona una visión de la demanda combinada, a partir de los pedidos en firme y de las proyecciones de venta, a partir de la cual se calcula un plan de producción que también se basa en el inventario real. La información puede venir de los propios módulos de facturación y pronóstico de ventas de Softland ERP o de archivos cargados de otras herramientas. Se pueden crear distintos escenarios con variados horizontes de tiempo y rangos de proyección (días, semanas, meses, trimestres).

Material	Stock	Requerido	Disponibilidad
Materia Prima A	100,000	150,000	50,000
Materia Prima B	200,000	300,000	100,000
Materia Prima C	300,000	450,000	150,000
Materia Prima D	400,000	600,000	200,000
Materia Prima E	500,000	750,000	250,000

**Rm**

## Requerimiento de Materiales

*Explosión de materiales a partir de planes de producción*

A partir de los planes de producción de productos terminados, permite efectuar la explosión de materiales para determinar las necesidades de compra y producción, tanto de los productos terminados, como de los semielaborados y las materias primas. El módulo le facilita la explosión de materiales considerando tiempos de preparación y reaprovisionamiento, estructuras de los productos, órdenes en curso, entre otros elementos.



## Área de Gestión//

**Sbi**

Softland  
Business  
Intelligence

**Rp**

Generador  
de Reportes

**Al**

Softland  
Alertas

**Sa**

Softland  
Análisis



# Área Gestión//

El Área de Gestión de Softland le brinda innovadoras soluciones que le permiten tener instrumentos administrativos y de control de la gestión adaptados a sus necesidades. Esta área toma la información almacenada que posee su compañía en la base de datos de Softland ERP.



## Softland Business Intelligence

*Herramienta de inteligencia de negocios para la toma de decisiones estratégicas en su empresa*

Softland BI es una solución de inteligencia de negocios que le permite visualizar y analizar la situación de su empresa desde cualquier dispositivo, momento y lugar. El módulo posee más de 20 modelos preestablecidos que cubren información de todas las áreas de su empresa. Tiene la capacidad de ser multiplataforma, lo que le permite ver la información desde la Web, ya sea desde su computadora desktop, laptop o por medio de su tableta o teléfono inteligente. Es una herramienta muy amigable y de uso intuitivo, pero con altas capacidades de filtros y variaciones en la visualización de la información.



## Softland Alertas

*Herramienta diseñada para apoyar en forma proactiva el trabajo de los tomadores de decisiones*

Softland Alertas es una herramienta que ofrece un valor agregado a las compañías que poseen Softland ERP, pues brinda información precisa y breve en el momento que se requiere. La herramienta le permite configurar los eventos o situaciones que deben ser notificados a los tomadores de decisiones, creando alertas automáticas para cada caso que se desee controlar. También le facilita identificar inconsistencias como: inventarios por debajo de los niveles deseables, aumento en el saldo de un cliente, atrasos de producción y ventas por encima de lo esperado. Las alertas se realizan por medio del mismo sistema y se comunican a las áreas involucradas por medio de correos electrónicos o mensajes SMS.



## Softland Análisis

*Herramienta amigable que permite administrar cubos de información y gráficos de todas las áreas de la empresa*

Softland Análisis Desktop es una herramienta que le facilita la confección de tablas dinámicas de las distintas áreas de la compañía. Ofrece múltiples opciones de gráficos y representación de los datos bajo múltiples variables que extrae de Softland ERP. Tiene la capacidad de grabar distintos escenarios para uso posterior y posee una gran flexibilidad para exportar los resultados a distintos medios, como PDF, XLS, DOC, entre otros.



## Generador de Reportes

*Herramienta para obtener y presentar sus mejores informes*

Permite a los usuarios finales diseñar reportes con datos organizados y cumplir con las cambiantes necesidades de información que requieren las compañías. Dentro de sus principales características destacan: un asistente que facilita la creación de reportes y su configuración y el reconocimiento de las entidades de negocio del sistema, para que el usuario final pueda crear reportes sin necesidad de conocer las tablas ni el manejo de la base de datos. También brinda la posibilidad de configurar en cuál pantalla del sistema aparecerá el reporte, así como la seguridad por usuario.







## Integración total: una propuesta de valor agregado

El ERP de Softland es mucho más que solo tecnología. Incluye una gama completa de servicios necesarios para la adecuada puesta en marcha y óptimo aprovechamiento de la solución en su organización.



### Evaluación pre venta

Nuestro servicio empieza aún antes de la venta. Consultores de negocios certificados le brindarán una consultoría **GRATUITA** a fin de determinar:

- La situación actual de su empresa y sus necesidades en cuanto a sistemas de información.
- Análisis y asesoría de cómo **el ERP de Softland** le ayuda a cubrir esas necesidades.

### Consultoría de implantación

El proceso de implantación permite que la empresa que adquiere nuestros productos no solo se capacite en su adecuado funcionamiento, sino que también los pueda aprovechar con los datos y la configuración necesaria. Entre las actividades que incluye este proceso están:



Tenemos a su disposición tipos de implantación según sus necesidades.



### Soporte y actualización

El Contrato de Actualización de Licencias y Soporte Remoto (CASR) le permitirá asegurar su inversión a largo plazo y beneficiarse de los servicios del Centro Internacional de Atención al Cliente (CIAC).

El cliente puede optar por tres niveles de este contrato: **Esencial, Avanzado y Premium.**

Adicionalmente, podrá descargar actualizaciones constantes por medio de versiones de mantenimiento del producto y acceder al Área de Clientes, donde encontrará documentación y herramientas de apoyo en su gestión diaria.



### Servicios Adicionales

- Diagnósticos
- Consultoría técnica
- Consultoría funcional
- Optimizaciones
- Capacitación
- Desarrollos a la medida

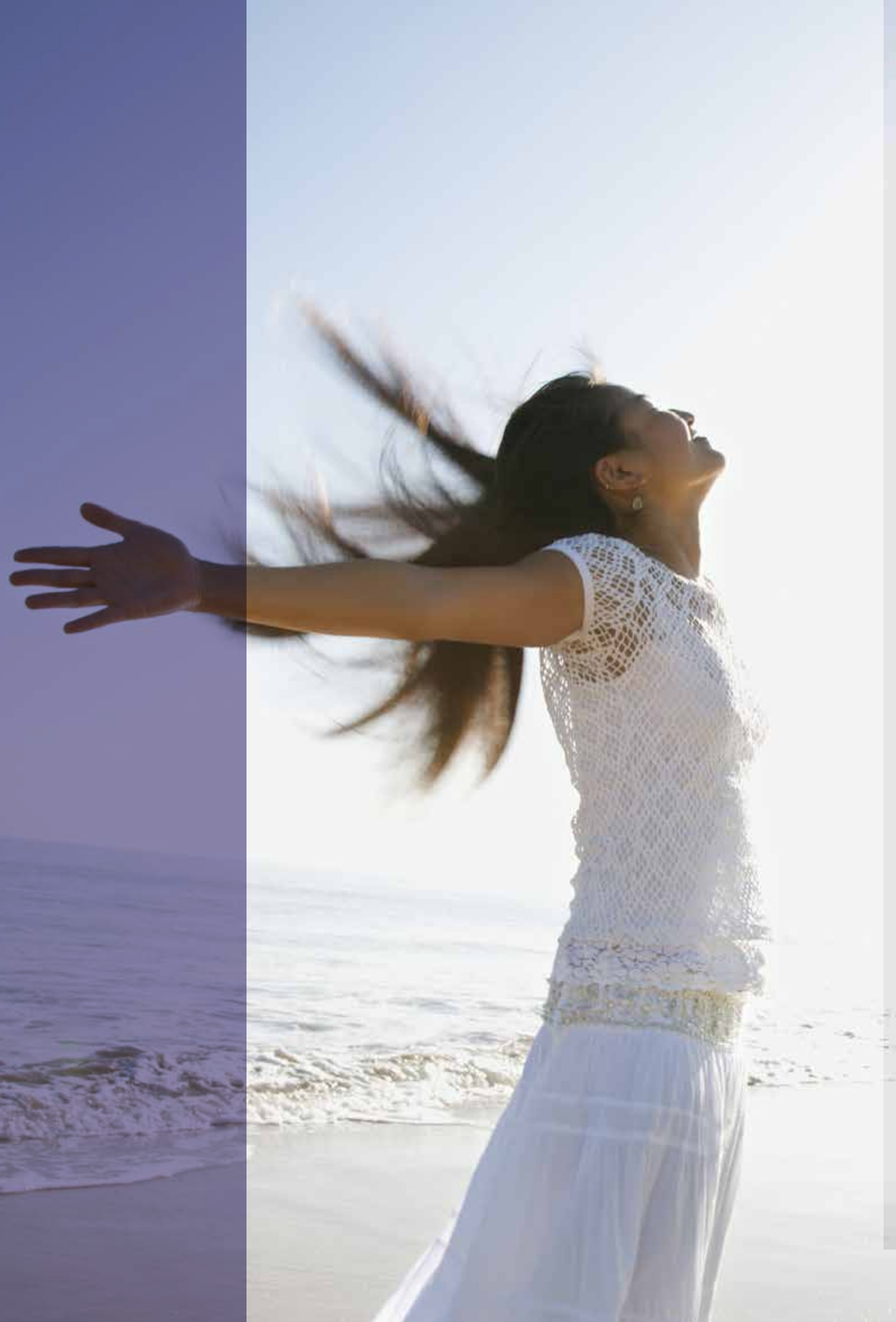



México



Guatemala



Rep. Dominicana



El Salvador



Costa Rica



Panamá

Colombia



Perú



Chile



Argentina

Pensamos  
en global,  
actuamos  
en local//





LÍDER EN SOLUCIONES EMPRESARIALES  
EN LATINOAMÉRICA

#### ACERCA DE GRUPO SOFTLAND

Grupo Softland posee filiales en diez países: Argentina, Colombia, Chile, Costa Rica, El Salvador, Guatemala, México, Panamá, Perú y República Dominicana. Cuenta con representantes en: Bolivia, Ecuador, Nicaragua y Venezuela. Con 35.000 clientes activos en Latinoamérica, y más de 500 profesionales especializados. Su filosofía, "Pensar en global y actuar en local", le ha permitido desarrollar estrategias mundiales de acuerdo a las características propias de cada país.

Su larga trayectoria y especialización en el mundo de las soluciones de gestión empresarial le ha dado la posibilidad de crecer y ofrecer al mercado los productos más competitivos.

[www.gruposoftland.com](http://www.gruposoftland.com)